STUDIO ODONTOIATRICO PI

CITTÀ: Foggia, Italia
COMMITTENTE: Privato
TEAM: Cesare Corfone, Luciana De Girolamo, Marco Vincenzo Manduzio, Angela Pia Russo, Bianca Santoli, Alessandra Malerba, Francesca D'Addario, Simona Trinastich, Tullio Chirò, Raffaele Vitale
DESTINAZIONE D'USO: Studio odontoiatrico
ANNO: 2016

Progetto Studio Odontoiatrico PI a Foggia

Il progetto dello Studio Odontoiatrico PI nasce a Foggia dalla trasformazione di ambienti ad uso residenziale in un moderno studio medico professionale.
Gli spazi sono organizzati per distribuire longitudinalmente alla struttura tre aree specializzate: gli uffici privati, la sala d'attesa e le sale per i riuniti. Un volume centrale in vetro, che ospita al suo interno tutti gli ambienti di supporto alle sale operatorie nonché la reception, attraversa in maniera longitudinale l'immobile configurando un percorso deciso che connette in maniera diretta la sala d'attesa con l'area tecnica. Due i percorsi che si configurano nella planimetria architettonica del progetto dello Studio Odontoiatrico PI a Foggia; il primo più pubblico è destinato ai pazienti ed attraversa gli uffici per allargarsi all'interno della sala d'attesa, il secondo più esclusivo per i medici e gli assistenti entra direttamente all'interno del nucleo operativo per dirigersi in maniera circolare verso le 4 sale mediche e la più ampia sala chirurgica posizionate lungo i lati finestrati dello stabile. I controsoffitti scatolari di tutte le sale operative sono studiati per celare impianti e tubazioni tecniche e migliorare allo stesso tempo, attraverso l'illuminazione integrata, il confort visivo dei pazienti durante visite e operazioni.

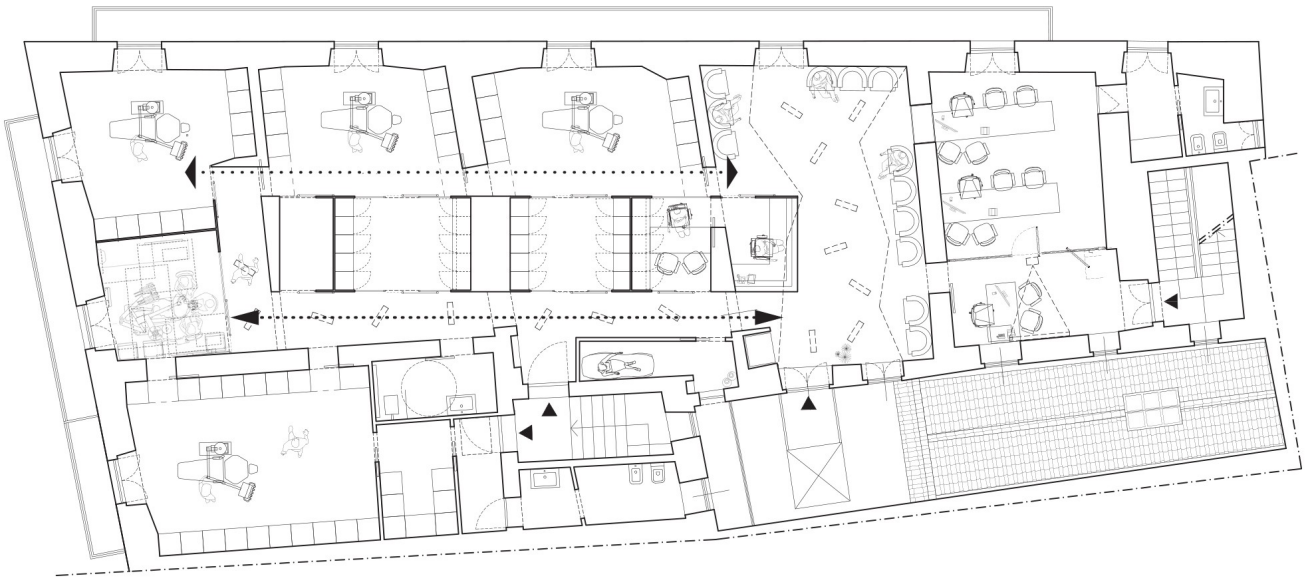

Studio Odontoiatrico PI
Planimetria generale

CORFONE + PARTNERS
studios for urban architecture

Via Bruno, 24 (Piazza del Lago)
71121 Foggia (FG), Italia
www.corfoneandpartners.com
info@corfoneandpartners.com
Tel. e Fax 0881 311486
www.corfoneandpartners.com

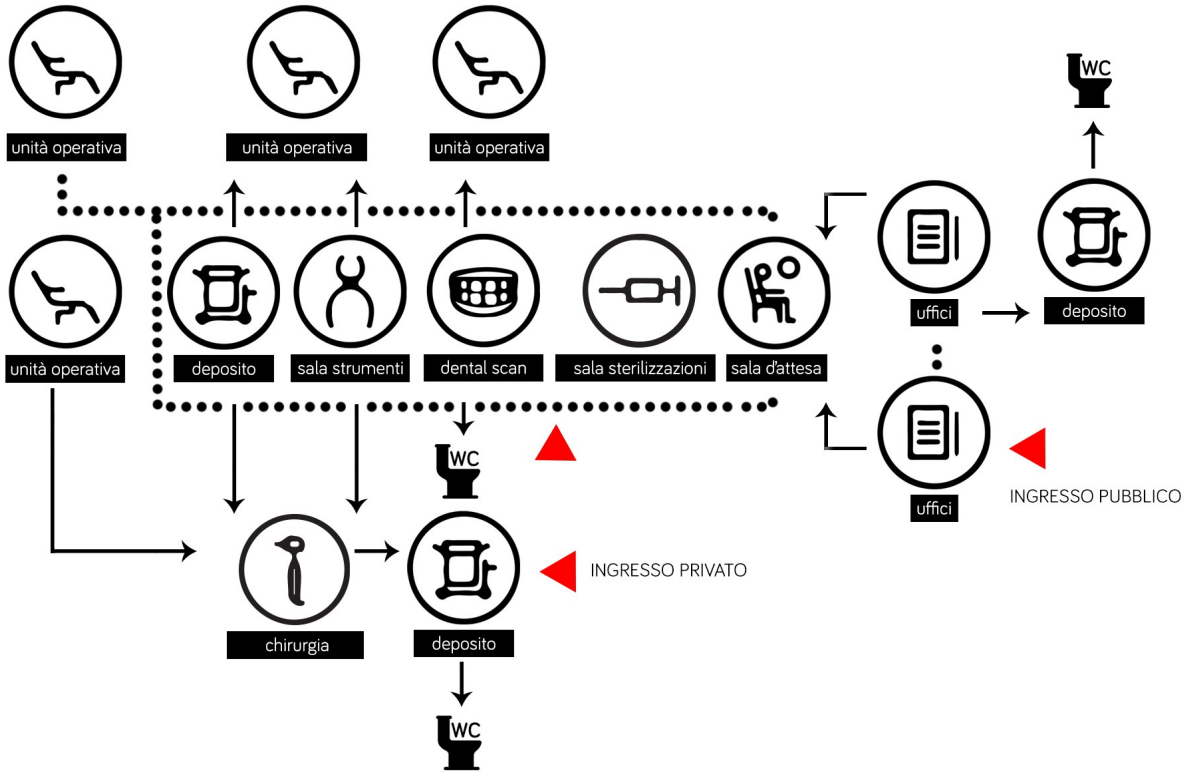

Studio Odontoiatrico PI
schema funzionale

CORFONE + PARTNERS
studios for urban architecture

Via Bruno, 24 (Piazza del Lago)
71121 Foggia (FG), Italia
www.corfoneandpartners.com
info@corfoneandpartners.com
Tel. e Fax 0881 311486
www.corfoneandpartners.com

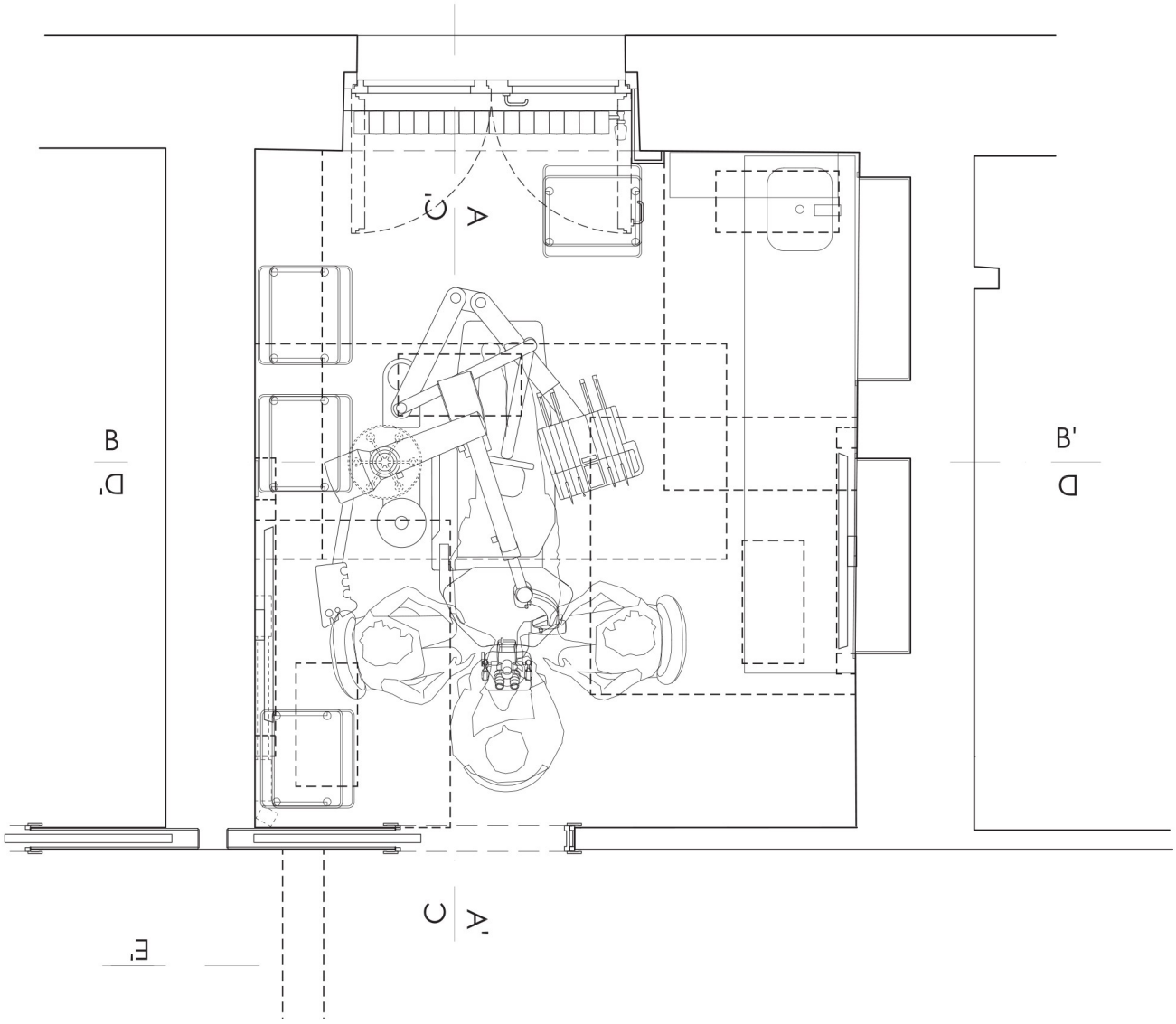

Studio Odontoiatrico PI
Planimetria sala visite

CORFONE + PARTNERS
studios for urban architecture

Via Bruno, 24 (Piazza del Lago)
71121 Foggia (FG), Italia
www.corfoneandpartners.com
info@corfoneandpartners.com
Tel. e Fax 0881 311486
www.corfoneandpartners.com

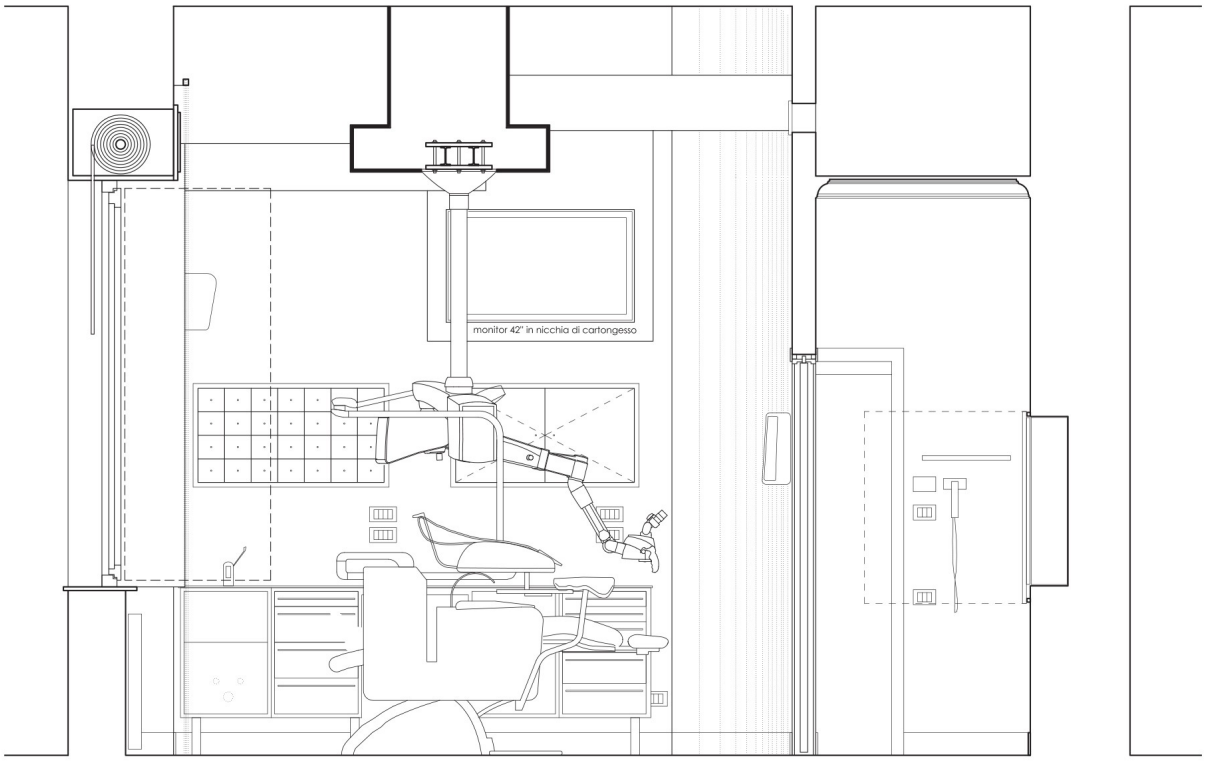

Studio Odontoiatrico PI
sezione AA'

CORFONE + PARTNERS
studios for urban architecture

Via Bruno, 24 (Piazza del Lago)
71121 Foggia (FG), Italia
www.corfoneandpartners.com
info@corfoneandpartners.com
Tel. e Fax 0881 311486
www.corfoneandpartners.com

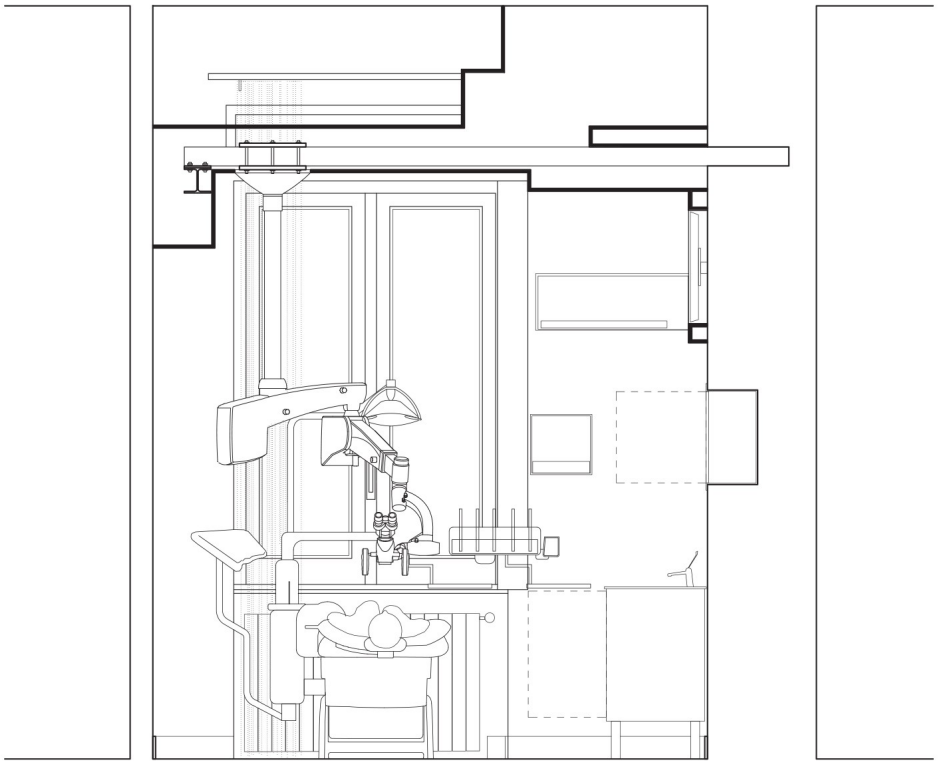

Studio Odontoiatrico PI
sezione BB'

CORFONE + PARTNERS
studios for urban architecture

Via Bruno, 24 (Piazza del Lago)
71121 Foggia (FG), Italia
www.corfoneandpartners.com
info@corfoneandpartners.com
Tel. e Fax 0881 311486
www.corfoneandpartners.com

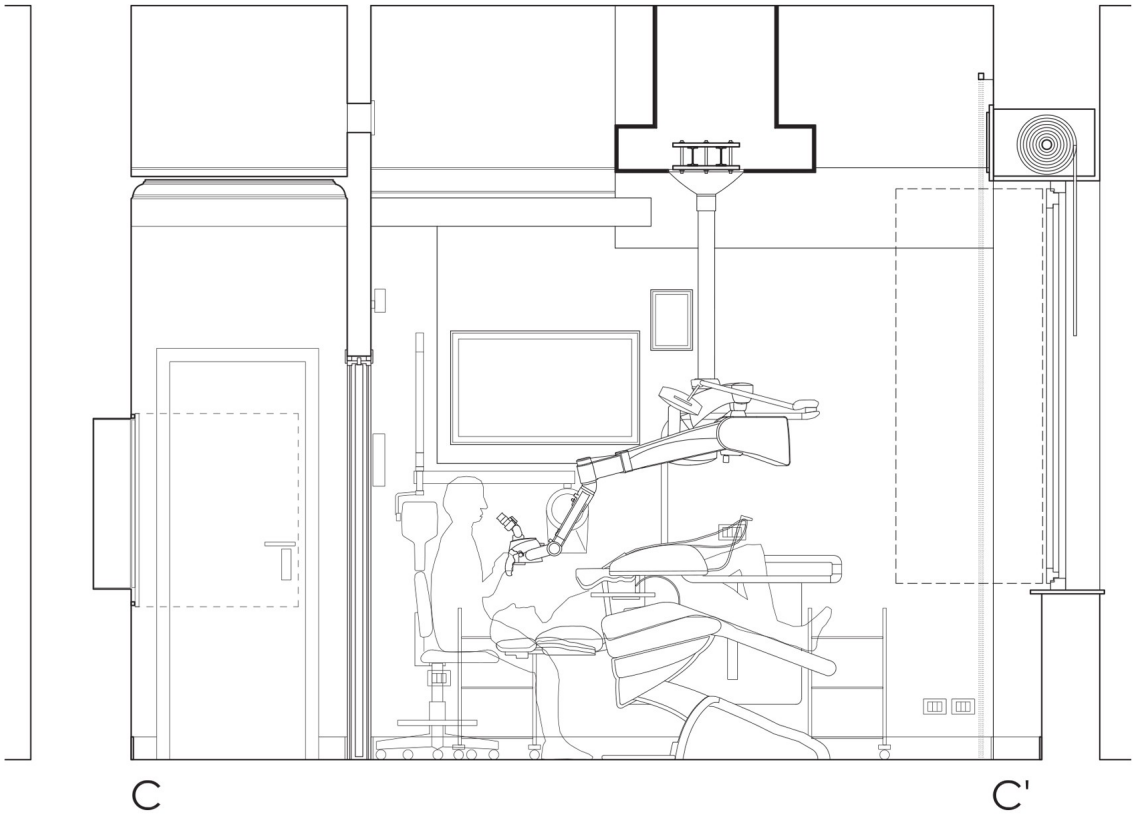

Studio Odontoiatrico PI
sezione CC'

CORFONE + PARTNERS
studios for urban architecture

Via Bruno, 24 (Piazza del Lago)
71121 Foggia (FG), Italia
www.corfoneandpartners.com
info@corfoneandpartners.com
Tel. e Fax 0881 311486
www.corfoneandpartners.com

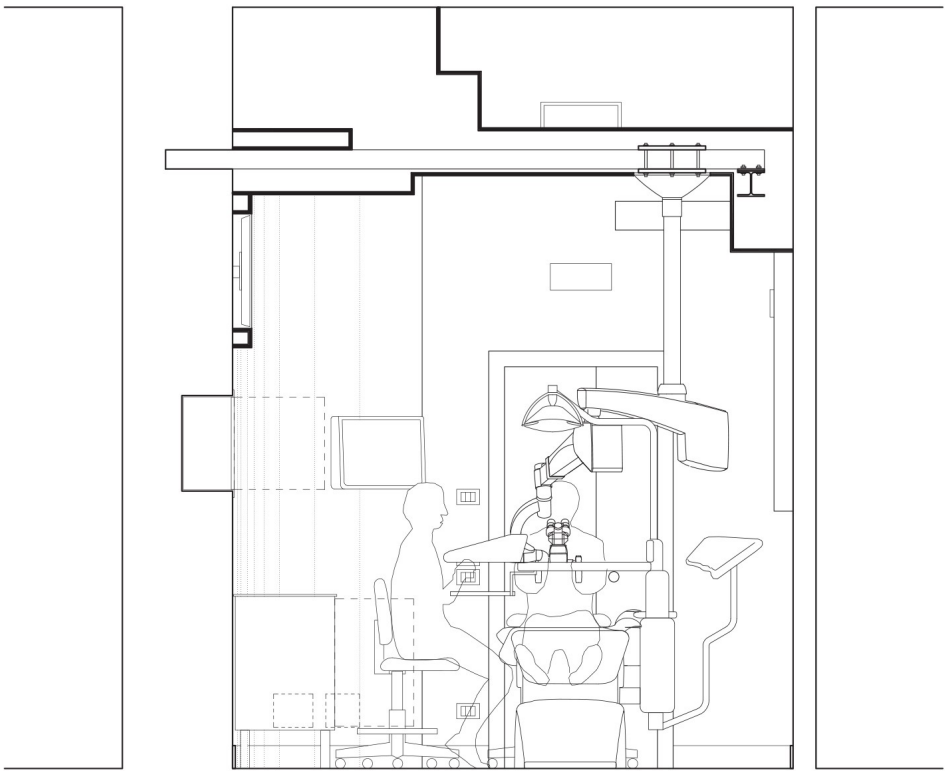

Studio Odontoiatrico PI
sezione DD'

CORFONE + PARTNERS
studios for urban architecture

Via Bruno, 24 (Piazza del Lago)
71121 Foggia (FG), Italia
www.corfoneandpartners.com
info@corfoneandpartners.com
Tel. e Fax 0881 311486
www.corfoneandpartners.com

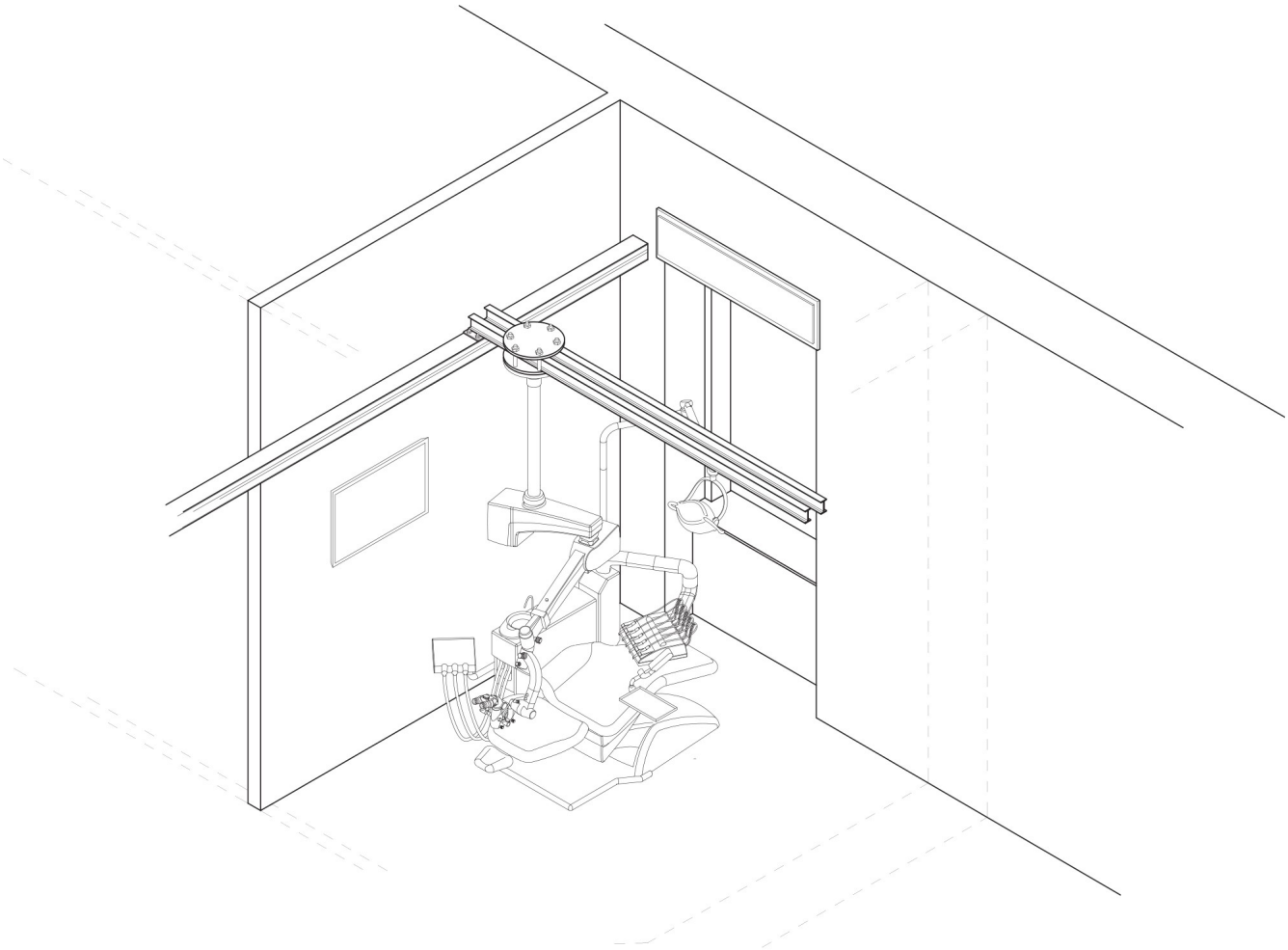

Studio Odontoiatrico PI
vista assonometrica

CORFONE + PARTNERS
studios for urban architecture

Via Bruno, 24 (Piazza del Lago)
71121 Foggia (FG), Italia

www.corfoneandpartners.com
info@corfoneandpartners.com

Tel. e Fax 0881 311486

www.corfoneandpartners.com

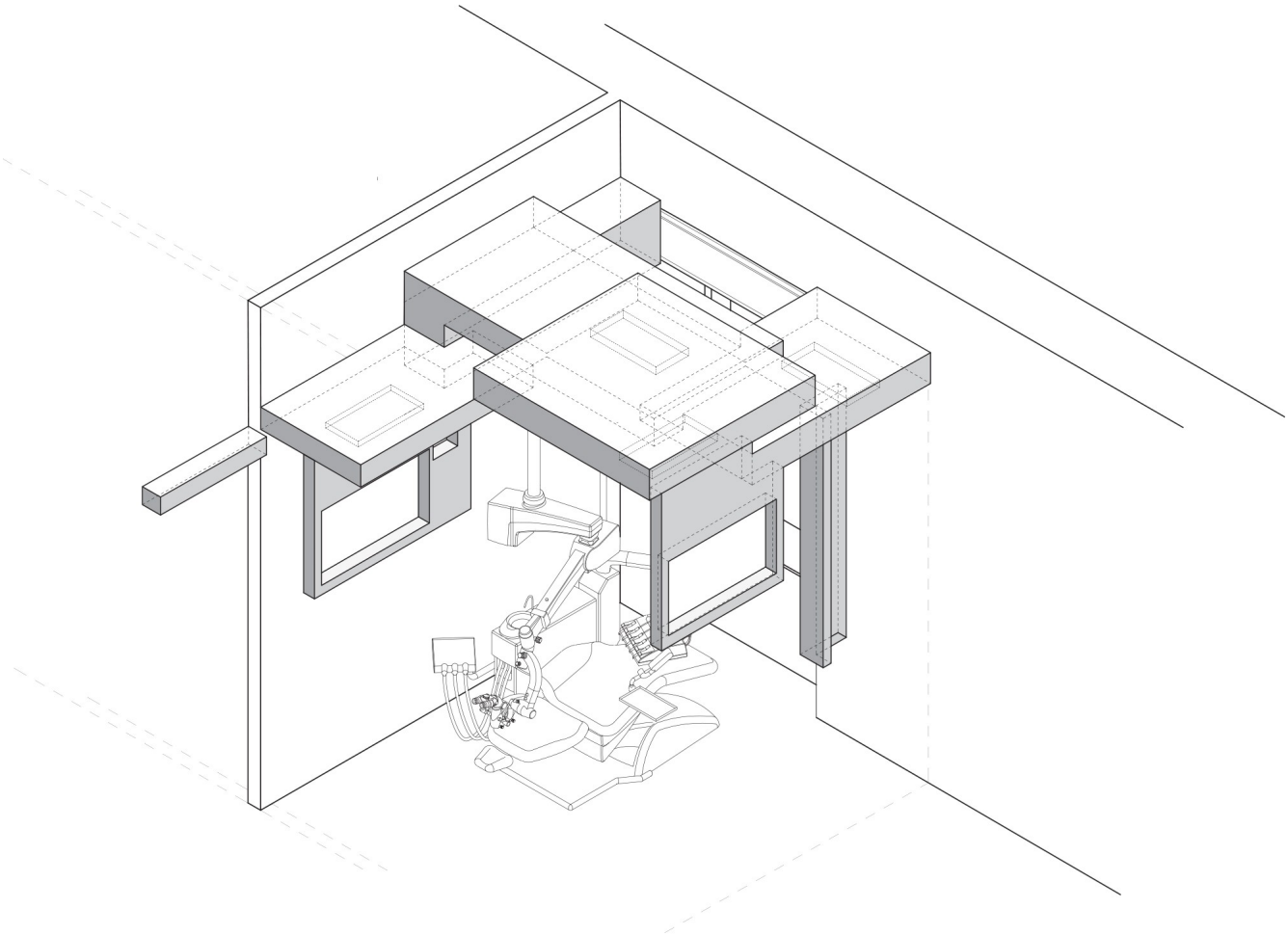

Studio Odontoiatrico PI
vista assonometrica - controsoffitto

CORFONE + PARTNERS
studios for urban architecture

Via Bruno, 24 (Piazza del Lago)
71121 Foggia (FG), Italia
www.corfoneandpartners.com
info@corfoneandpartners.com
Tel. e Fax 0881 311486
www.corfoneandpartners.com

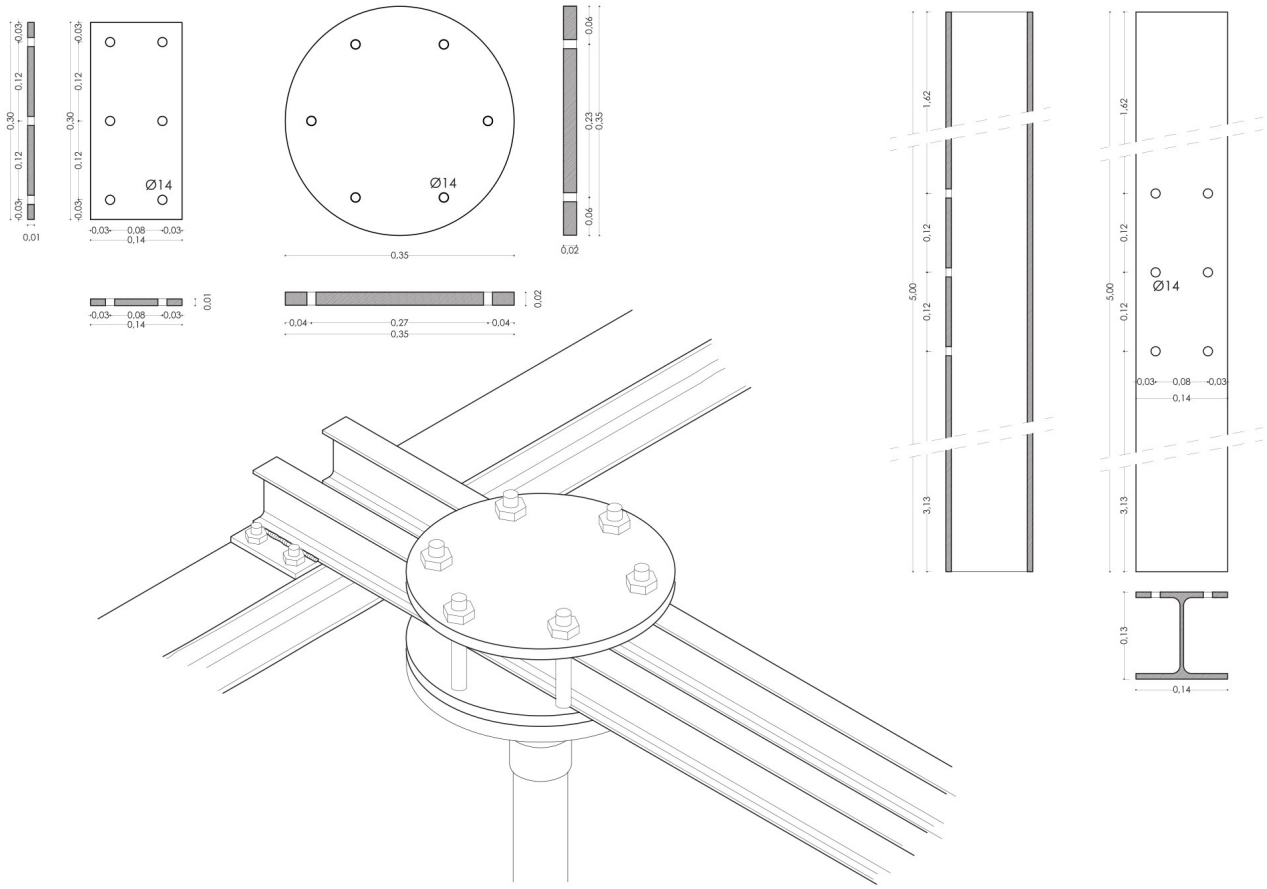

Studio Odontoiatrico PI
dettagli tecnologici

CORFONE + PARTNERS
studios for urban architecture

Via Bruno, 24 (Piazza del Lago)
71121 Foggia (FG), Italia
www.corfoneandpartners.com
info@corfoneandpartners.com
Tel. e Fax 0881 311486
www.corfoneandpartners.com

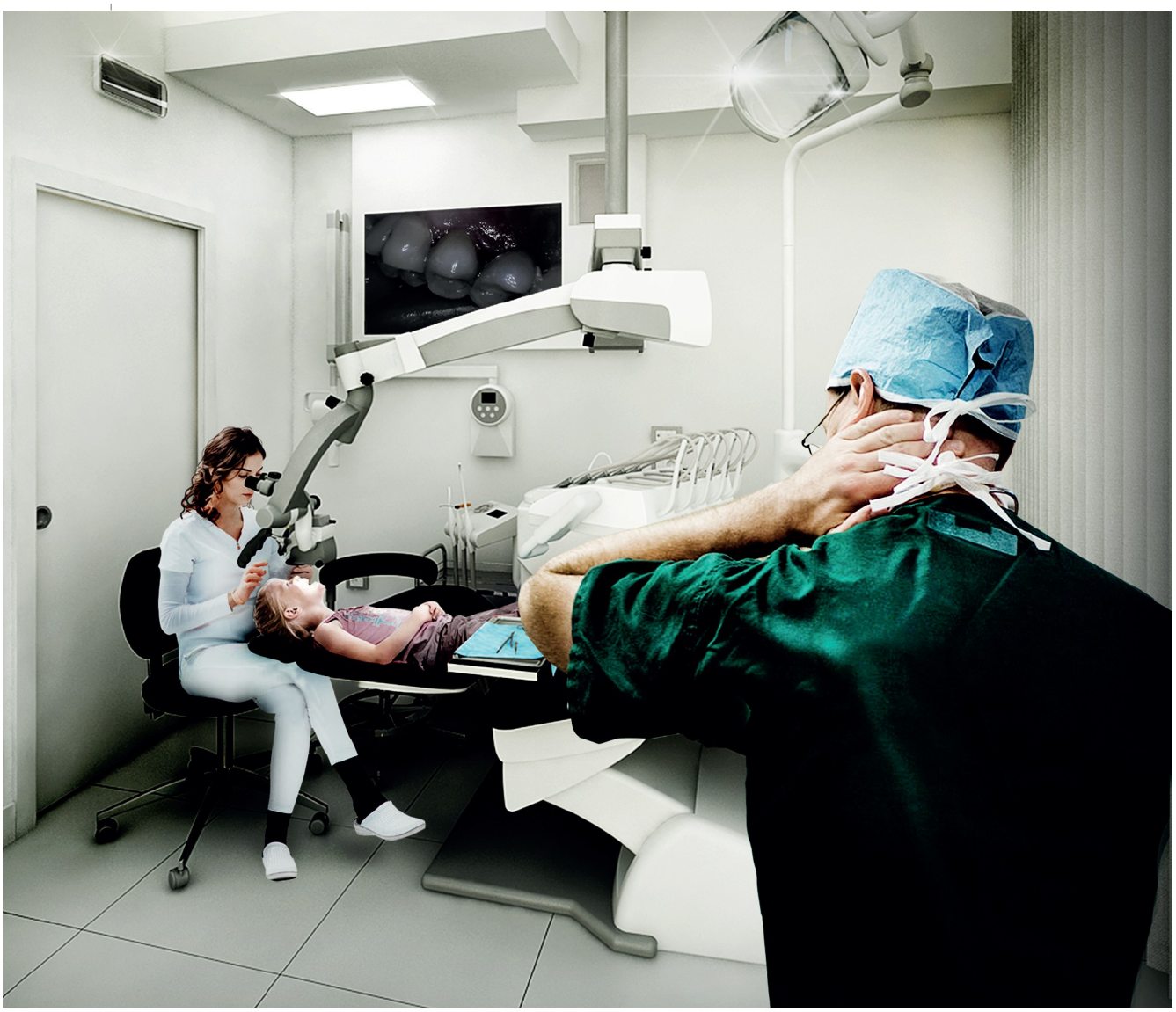

Studio Odontoiatrico PI
rendering

CORFONE + PARTNERS
studios for urban architecture

Via Bruno, 24 (Piazza del Lago)
71121 Foggia (FG), Italia

www.corfoneandpartners.com
info@corfoneandpartners.com

Tel. e Fax 0881 311486

www.corfoneandpartners.com

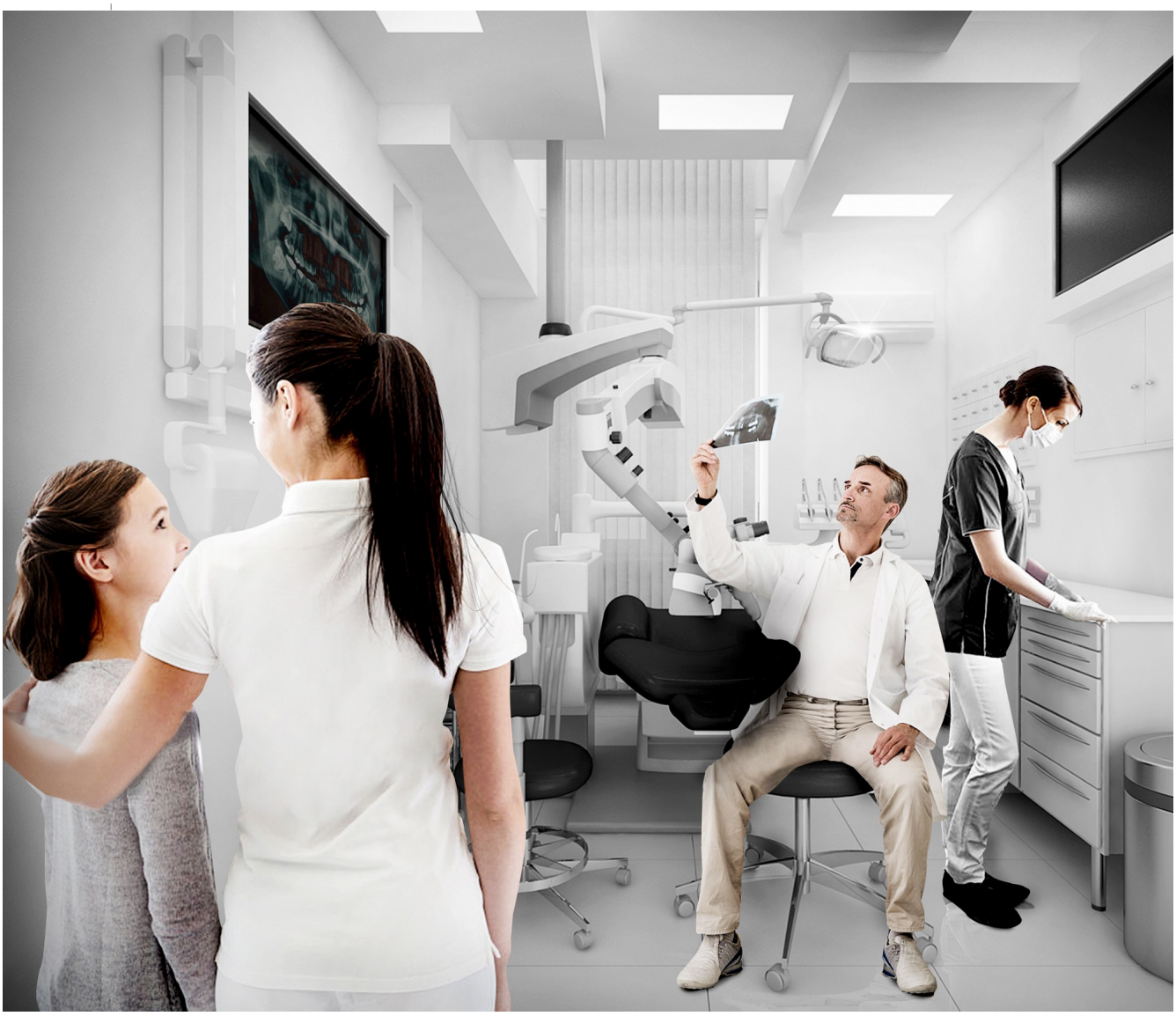

Studio Odontoiatrico PI
rendering

CORFONE + PARTNERS
studios for urban architecture

Via Bruno, 24 (Piazza del Lago)
71121 Foggia (FG), Italia

www.corfoneandpartners.com
info@corfoneandpartners.com

Tel. e Fax 0881 311486

www.corfoneandpartners.com