

STUDIO PTS

CITTÀ: Foggia, Italia

COMMITTENTE: Privato

TEAM: Cesare Corfone, Giuseppe Occulto, Angelo Salvato, Ferdinando Costantini, Luciana De Girolamo, Marco Vincenzo Manduzio, Mario Danilo Carella, Alessandra Malerba, Alfonsina Ippolito, Bianca Santoli, Francesca D'Addario, Angela Pia Russo, Simona Trinastich, Tullio Chirò, Lina Casiero.

DESTINAZIONE D'USO: Sede per uffici amministrativi

ANNO: 2017

Progettazione degli interni di Studio PTS

La progettazione degli interni di Studio PTS è il disegno di redistribuzione degli ampi spazi interni di un edificio storico nel cuore della città di Foggia. Lo studio è stato progettato per ospitare la sede amministrativa di un'importante azienda locale ed il *planning* spaziale è stato organizzato per accogliere comodamente tutte le attività consolidate dei diversi nuclei operativi aziendali.

La Progettazione degli interni di Studio PTS consiste nella creazione di uno spazio moderno, elegantemente organizzato, in cui molteplici attività convivono in locali ben definiti in continuo contatto, situazione ottimale in grado di amplificare le condizioni più favorevoli per il lavoro in *team*.

Le tre braccia della disposizione a T dello storico impianto architettonico esistente ospitano le tre sezioni amministrative più importanti che si incrociano nell'area destinata all'Accoglienza, ingresso e punto privilegiato di distribuzione ai diversi nuclei. Il primo braccio dell'immobile è sede dell'area della Presidenza, costituita dall'importante ufficio direzionale con ingresso indipendente, da una sala riunioni connessa con *reception hall* e segreteria, nonché da altri ambienti riservati alla Presidenza. Introdotto dall'ampia *hall* di attesa, il secondo braccio dell'immobile accoglie l'area Management definita da 5 uffici operativi che abbracciano tutti i settori della gestione aziendale e da diversi piccoli locali tecnici e di servizio. All'interno del terzo braccio, trovano posto: la Vicepresidenza, costituita da due uffici privati e dalla sala riunioni, ambienti operativi e locali tecnici di varia natura.

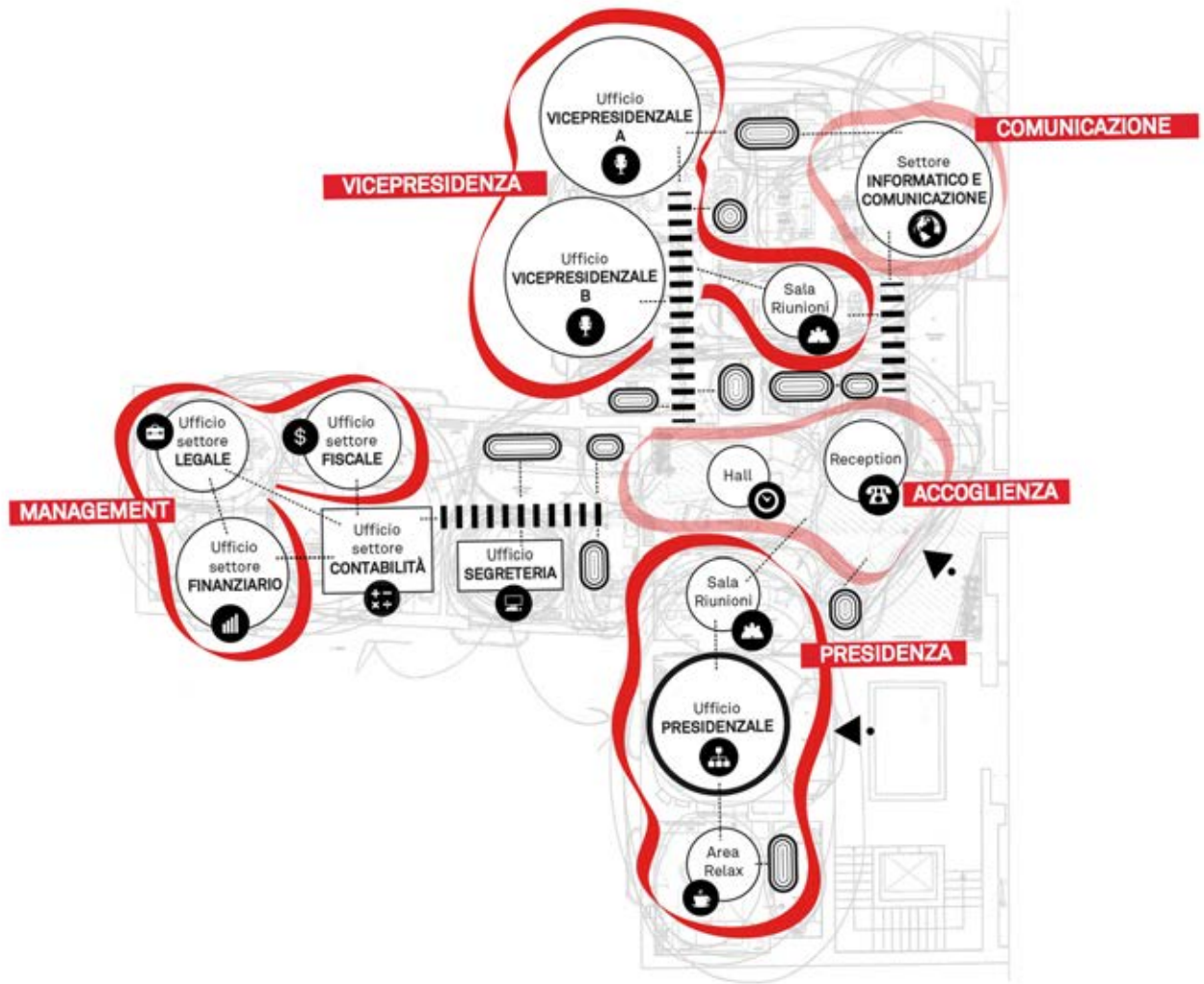

ipotesi DIMENSIONALE-FUNZIONALE

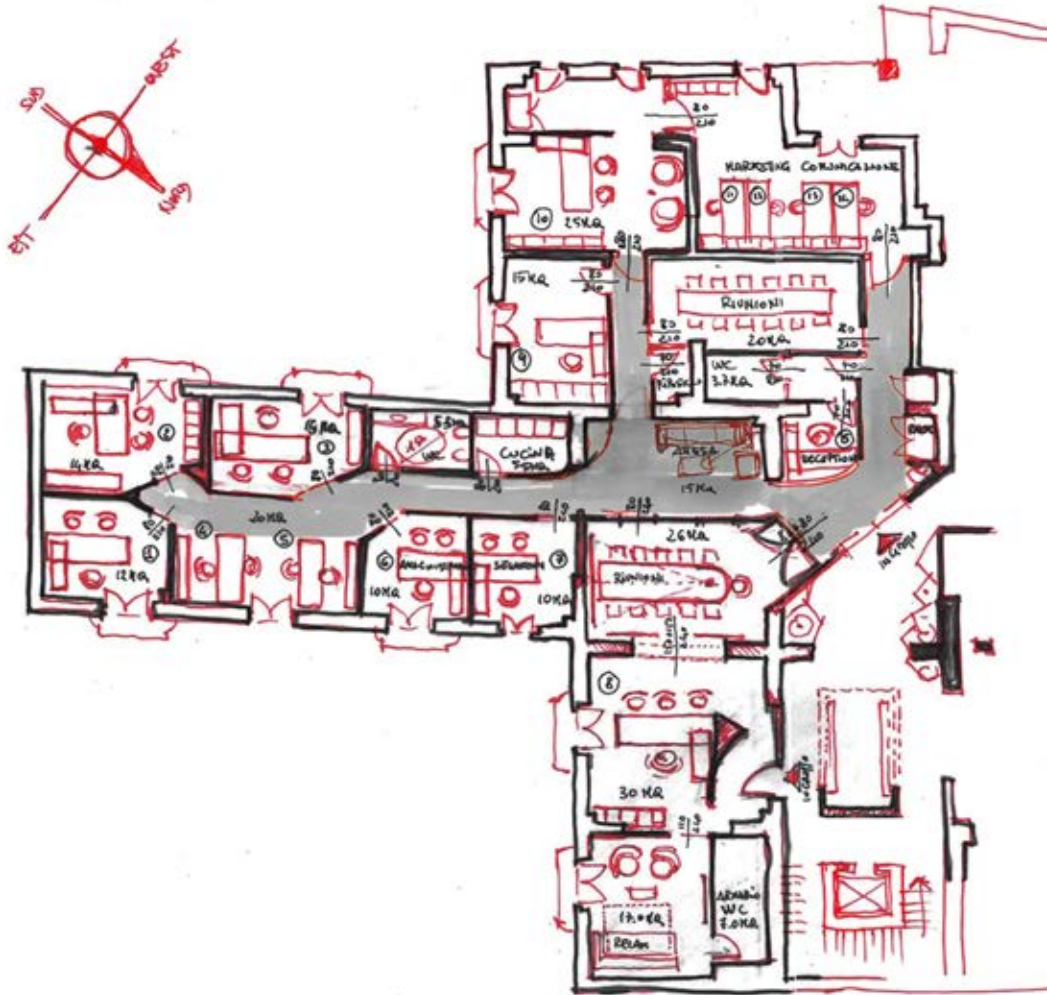

CONCEPT architettonico



planimetria PROGETTO

Studio PTS



Foto REALIZZAZIONE



Foto REALIZZAZIONE



Foto REALIZZAZIONE



Rendering UFFICIO PRESIDENZA



Rendering UFFICIO PRESIDENZA



Rendering UFFICIO PRESIDENZA



Rendering SALA RIUNIONI PRESIDENZA



Rendering SALA RIUNIONI PRESIDENZA



Rendering SALA RELAX



Rendering SALA RELAX



Rendering UFFICIO VICEPRESIDENZA

Studio PTS
 CORFONE + PARTNERS
studios for urban architecture

Via Bruno, 24 (Piazza del Lago)
71121 Foggia (FG), Italia

www.corfoneandpartners.com
info@corfoneandpartners.com

Tel. e Fax 0881 311486

www.corfoneandpartners.com





Rendering UFFICIO VICEPRESIDENZA



Rendering SALA RIUNIONI VICEPRESIDENZA



Rendering CORRIDOIO



Rendering SALA ATTESA



Rendering HALL INGRESSO