

MN11

CITTÀ: Foggia, Italia
COMMITTENTE: Privato
DESTINAZIONE D'USO: Abitazione
ANNO: 2014

PROGETTISTI

PhD Cesare Corfone | dottore di ricerca in architettura e urbanistica e master in progettazione urbana
architetto Luciana De Girolamo | specialista in restauro e master in architettura naturale
architetto Raffaele Vitale | specialista in tecnologia edilizia e master di architettura sostenibile
arch. j Flora La Cava | pianificatrice del territorio e dell'ambiente
arch. Marco Vincenzo Manduzio | specialista in progettazione architettonica e master in architettura avanzata
arch. Mario Danilo Carella | architetto, tecnologo e specialista antincendio
designer Angelo Salvato | designer e creative artist

Casa MN11. L'essenziale ed il contrasto. Le forme sono pulite, gli spazi scanditi e definiti. L'ingresso si apre in un primo, ampio ambiente, arredato per accogliere ed intrattenere, adiacente il salotto, con la sala TV. In continuità con la stessa è posto il grande tavolo, su cui si affaccia l'ambiente cucina, separato e schermato mediante una consolle a penisola. La zona notte prevede una sola grande camera matrimoniale, con bagno annesso e numerose armadiature. La seconda stanza, lontana dalla prima ha più flessibilità funzionale, diventando rapidamente da studio a camera per gli ospiti, disponendo comunque di numerosi armadi e di un ulteriore bagno adiacente. Il sistema dei controsoffitti guida lo sguardo verso i vari ambienti e abbraccia le funzioni in giochi di luce. Il design è minimalista, fatto di forme squadrate e lineari. I colori sono netti, a contrasto: il bianco copre le grandi superfici ed il nero si inserisce a gesti decisi, come tratti di un disegno, alternandosi ancora negli arredi, a sottolineare funzioni, utilità, ruoli differenti.

www.corfoneandpartners.com



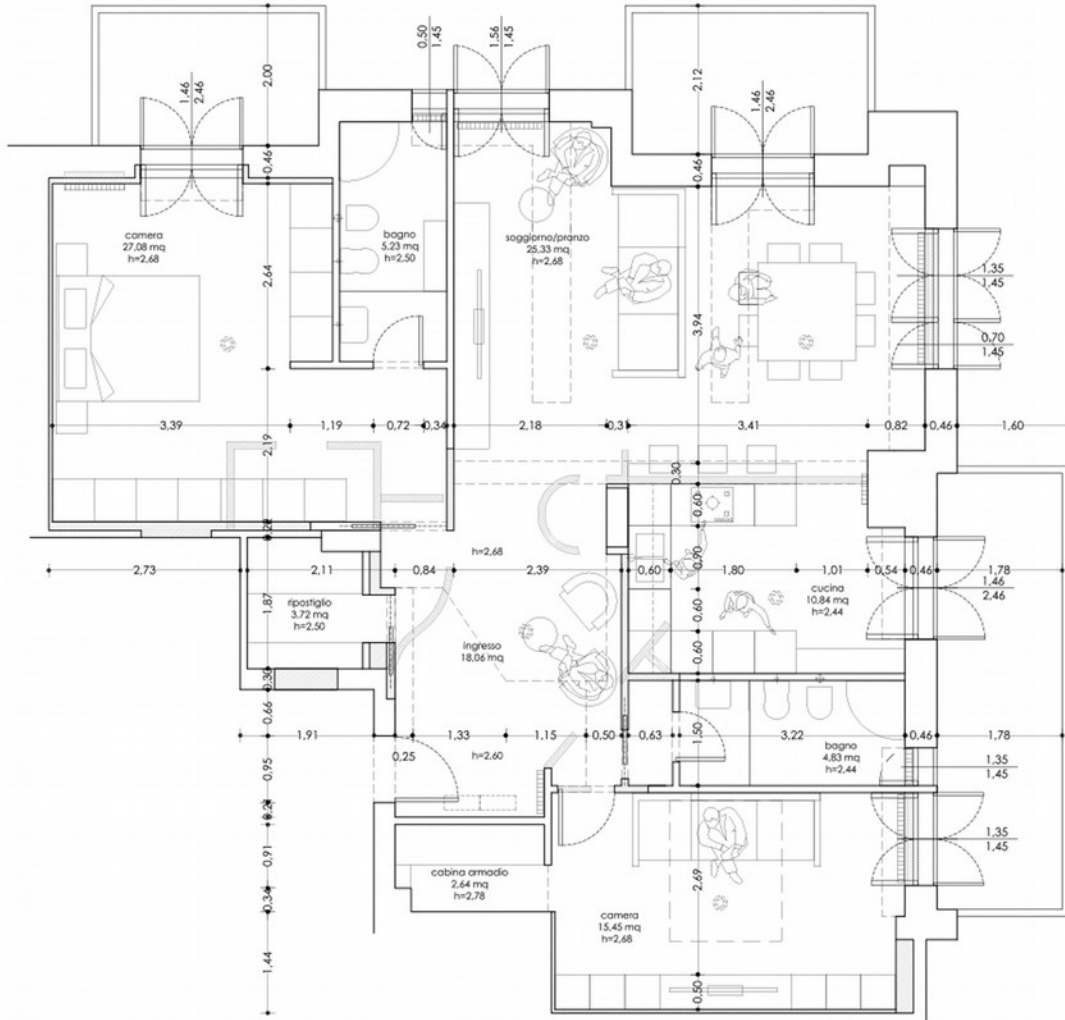

pianta

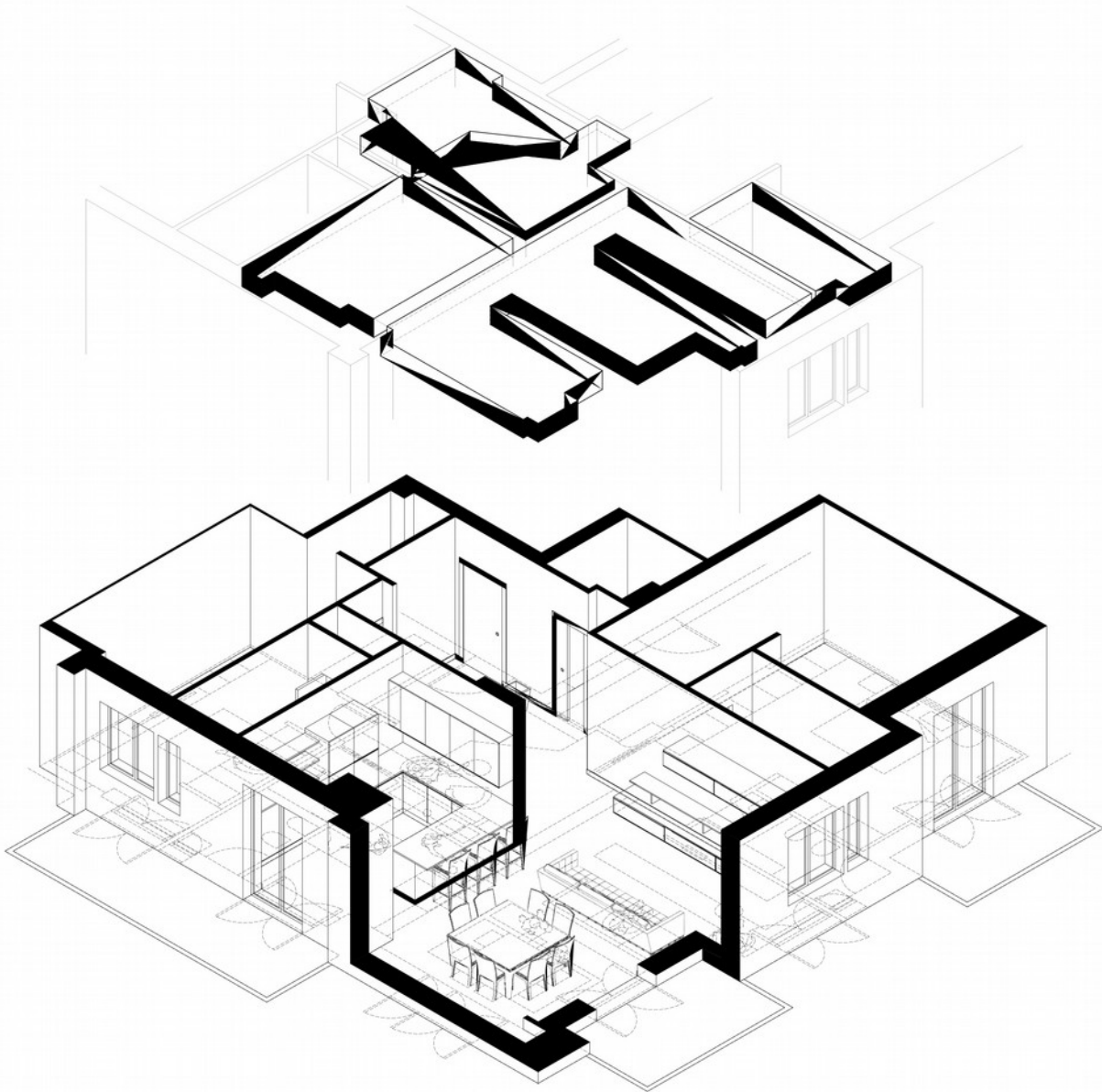

assonometria



vista render ingresso



vista render soggiorno



vista render soggiorno/cucina